

Étude d'opportunité pour l'élaboration d'un Plan de Prévention des Risques d'inondation de la vallée de l'Authie
 Commune : BEAUVOIR-WAVANS 2/2
 Version au 28 septembre 2022

Aléa de référence : Cartographie des hauteurs d'eau (débordement et ruissellement)

Maitres d'oeuvre
PRÉFÈTE DE LA SOMME
 Liberté
 Égalité
 Fraternité
PRÉFET DU PAS-DE-CALAIS
 Liberté
 Égalité
 Fraternité
PROLOG
 INGENIERIE
 69-71 rue du chevaleret - 75013 PARIS
 Tel : 01 45 20 43 77 / Fax : 01 42 46 80 03
 e-mail : prolog@prolog-ingenierie.fr

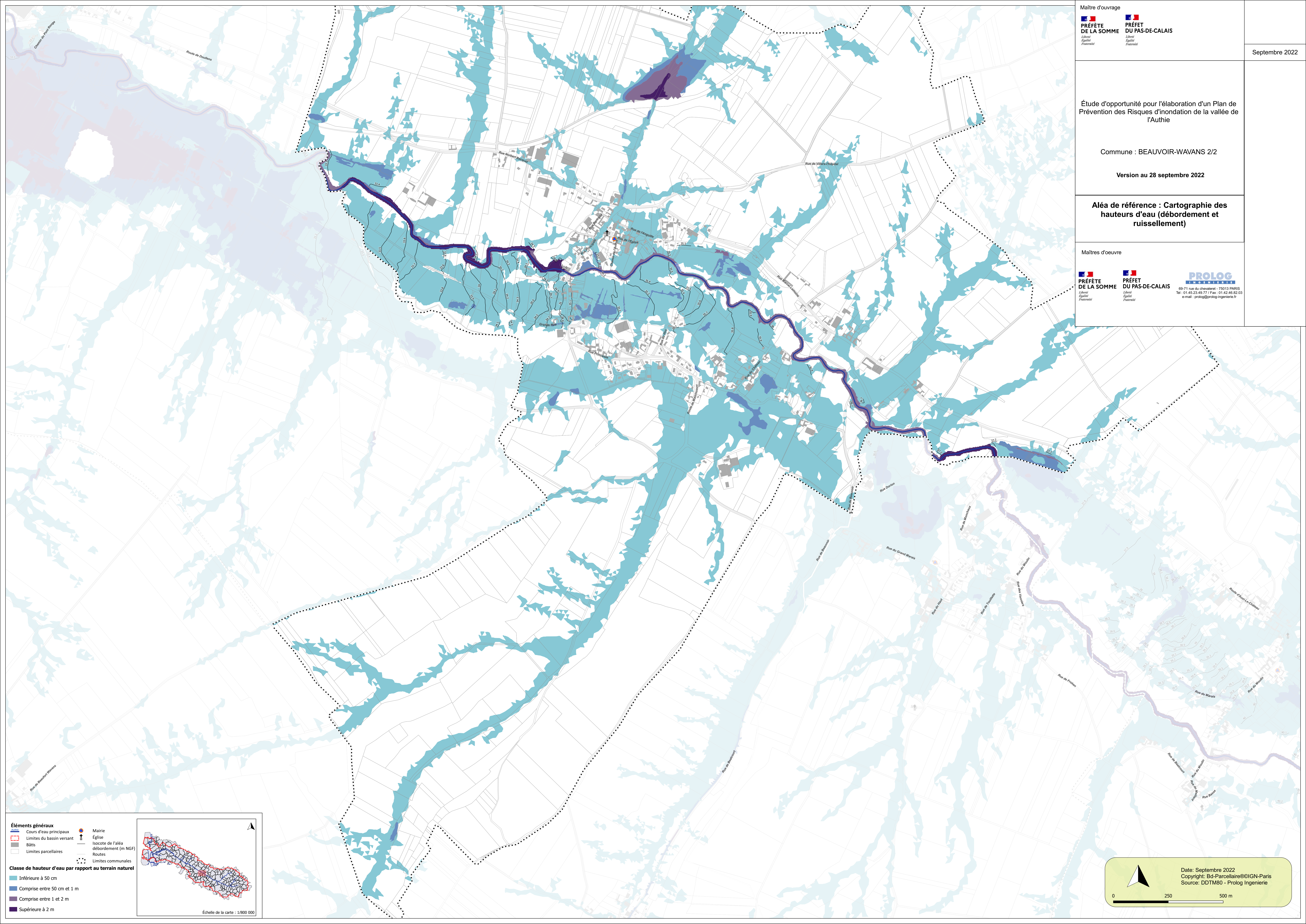

Éléments généraux

- Cours d'eau principaux
- Limites du bassin versant
- Bâts
- Limites parcellaires
- Mairie
- Église
- Isocote de l'aléa débordement (m NGF)
- Routes
- Limites communales

Classe de hauteur d'eau par rapport au terrain naturel

- Inférieure à 50 cm
- Comprise entre 50 cm et 1 m
- Comprise entre 1 et 2 m
- Supérieure à 2 m

Échelle de la carte : 1/800 000

0 250 500 m
 Date: Septembre 2022
 Copyright: Bd-Parcellaire©IGN-Paris
 Source: DDTM80 - Prolog Ingenierie